

# De economie en arbeidsmarkt

van de Drechtsteden

## Vestigingen bedrijven

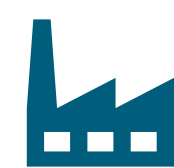

**26.658**

Vestigingen bedrijven en instellingen

Bron: Bedrijven- en Instellingenregister MRDH/Drechtsteden

Sectoren met relatief sterkste stijging aantal vestigingen t.o.v. 2022

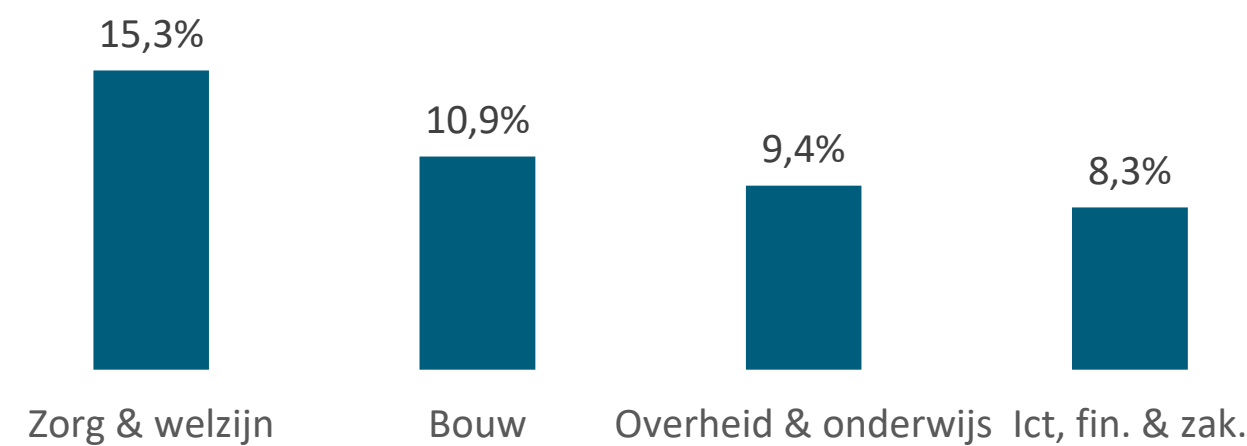

## Spanningsindicator

Beroepsklassen met de grootste moeite om vacatures vervuld te krijgen, Q2 2023

Bron: UWV



## Arbeidsparticipatie

Drechtsteden, 2022  
**72% netto**

Bron: CBS

Nederland, 2022  
**72% netto**

Bron: CBS

## Werkzoekenden



**12.152**

Geregistreerde werkzoekenden zonder dienstverband

Bron: UWV, maandelijks gemiddelde augustus 2022 t/m juli 2023

## Werkloosheidspercentage

Bron: CBS

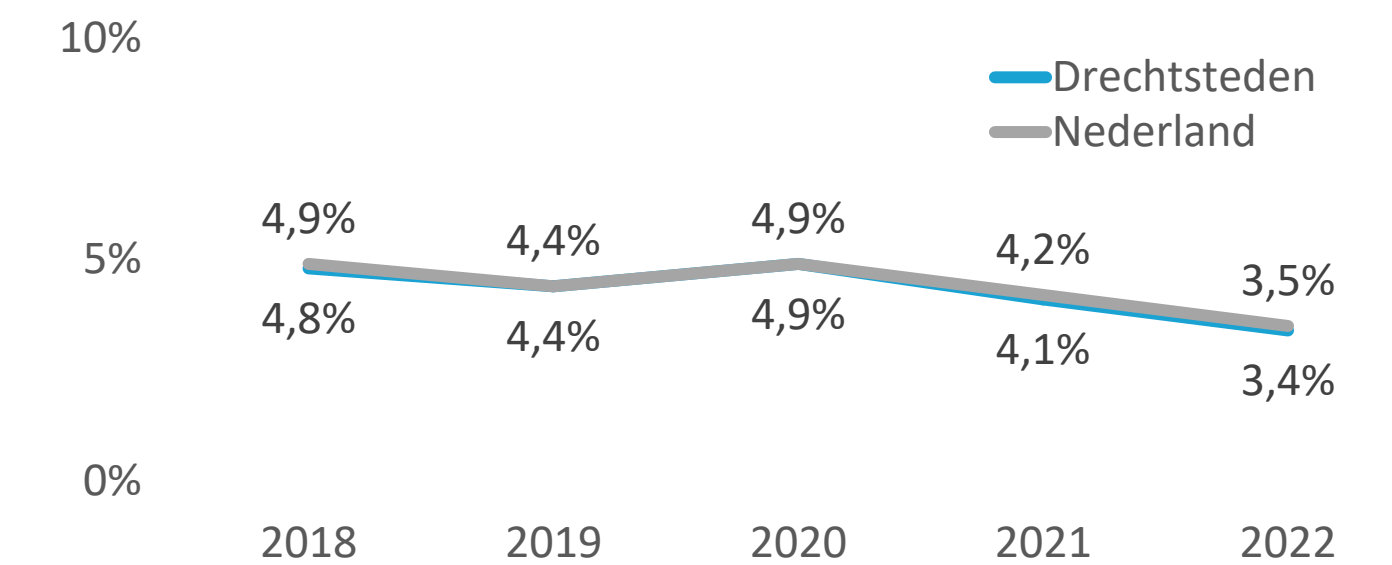

## WW- & bijstandsuitkeringen



**7.633**

Bijstandsuitkeringen

Bron: CBS, maandelijks gemiddelde april 2022 t/m maart 2023



**1.961**

WW-uitkeringen

**- 7%**  
Ontwikkeling

t.o.v. maandelijks gemiddelde april 2021 t/m maart 2022

**- 25%**  
Ontwikkeling

t.o.v. maandelijks gemiddelde april 2021 t/m maart 2022

## Woon-werkbalans

Waar werken inwoners van de regio Drechtsteden?

Bron: CBS, december 2021

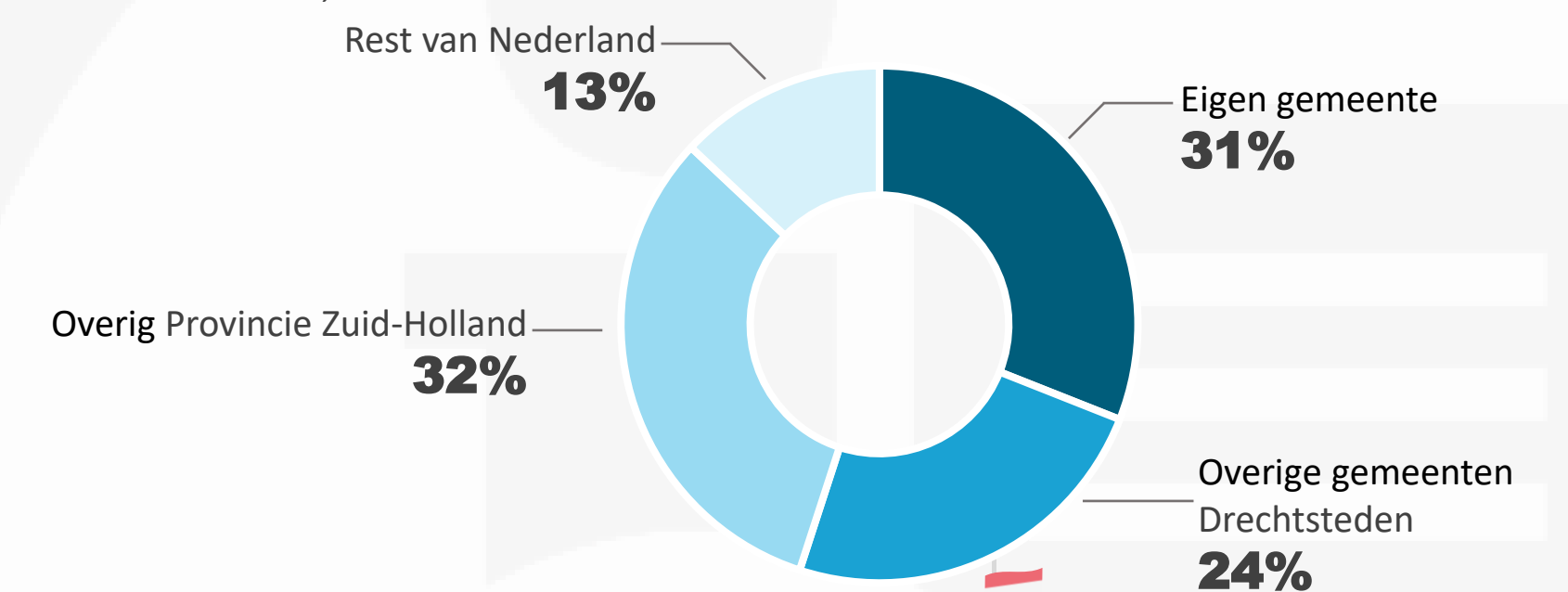

## Banen



**145.547**

Banen

Bron: Bedrijven- en Instellingenregister MRDH/Drechtsteden

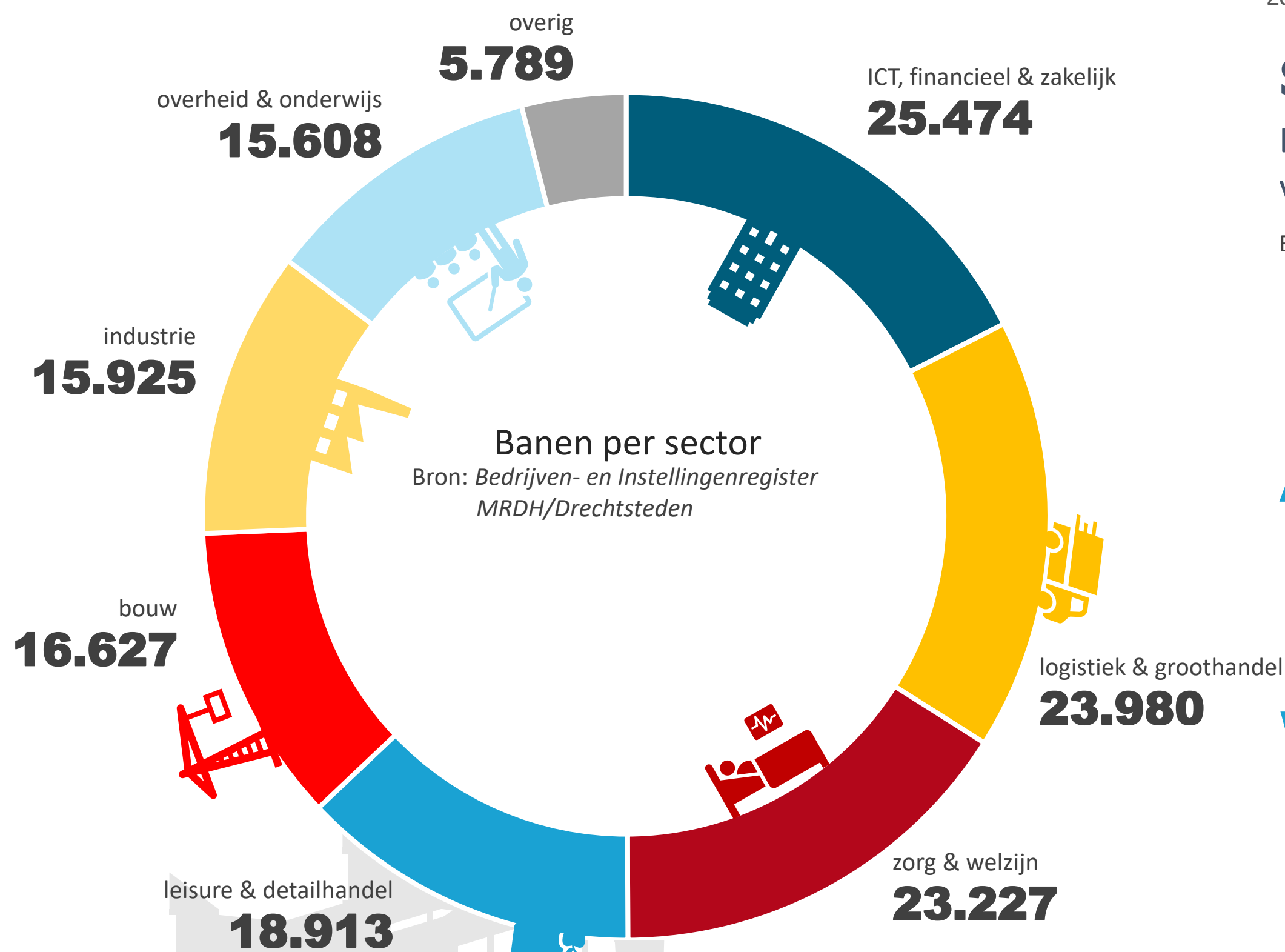

Banen per sector  
Bron: Bedrijven- en Instellingenregister MRDH/Drechtsteden

De cijfers in deze infographic gaan over Drechtsteden totaal 2023, tenzij anders vermeld.



**1,4**

Verkooppunten dagelijkse winkels per duizend inwoners

Bron: Locatus



**2,9**

Verkooppunten niet-dagelijkse winkels per duizend inwoners

Bron: Locatus



**1,6**

Verkooppunten horeca per duizend inwoners

Bron: Locatus

**297.060**

Inwoners Drechtsteden

Bron: CBS, oktober 2023

Meer weten? Ga naar:  
[onderzoekcentrumdrechtsteden.nl](https://onderzoekcentrumdrechtsteden.nl)

# De economie en arbeidsmarkt

van de gemeente **Sliedrecht**

## Vestigingen bedrijven

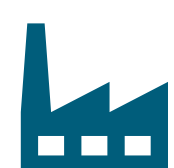

**2.256**

Vestigingen bedrijven en instellingen

Bron: Bedrijven- en Instellingenregister MRDH/Drechtsteden

Sectoren in de Drechtsteden met relatief sterkste stijging aantal vestigingen t.o.v. 2022

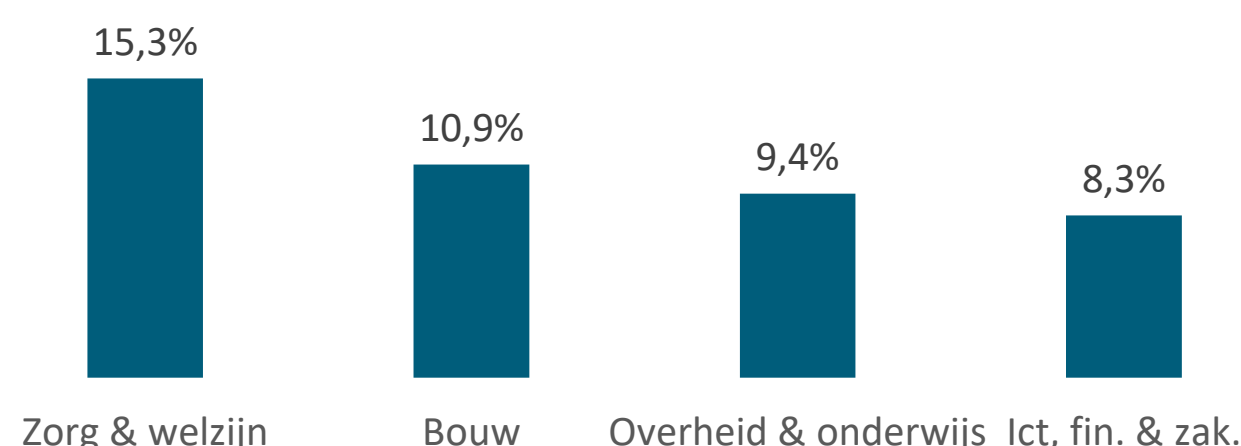

## Spanningsindicator

Beroepsklassen met de grootste moeite om vacatures vervuld te krijgen in de Drechtsteden, Q2 2023

Bron: UWV



- Agrarisch
- Ict
- Pedagogisch

## Arbeidsparticipatie

Sliedrecht, 2022  
**74% netto**

Bron: CBS



Drechtsteden, 2022  
**72% netto**

Bron: CBS

## Werkzoekenden



**851**

Geregistreerde werkzoekenden zonder dienstverband

Bron: UWV, maandelijks gemiddelde augustus 2022 t/m juli 2023

## Werkloosheidspercentage

Bron: CBS

10%

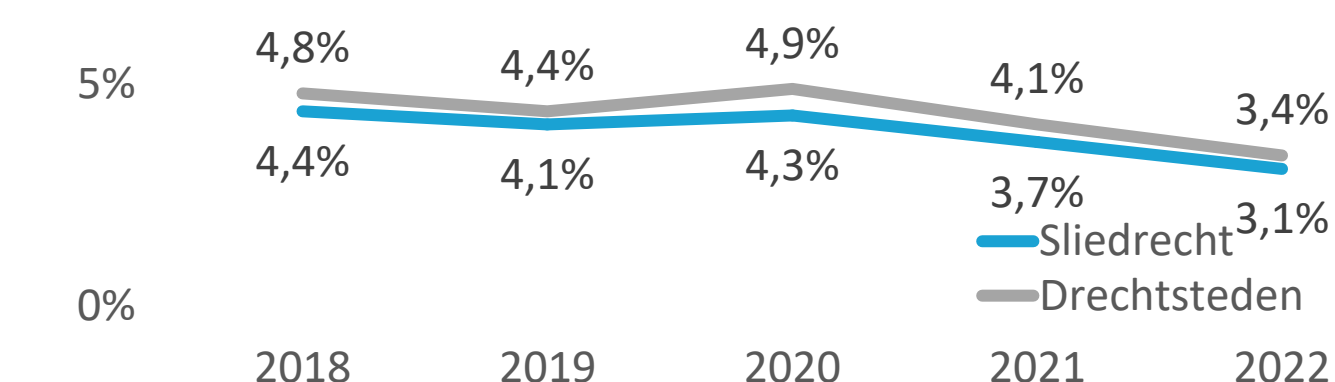

## WW- & bijstandsuitkeringen



**559**

Bijstandsuitkeringen

Bron: CBS, maandelijks gemiddelde april 2022 t/m maart 2023



**123**

WW-uitkeringen

**-2%**  
Ontwikkeling

t.o.v. maandelijks gemiddelde april 2021 t/m maart 2022

**-35%**  
Ontwikkeling

t.o.v. maandelijks gemiddelde april 2021 t/m maart 2022

## Woon-werkbalans

Waar werken inwoners van Sliedrecht?

Bron: CBS, december 2021

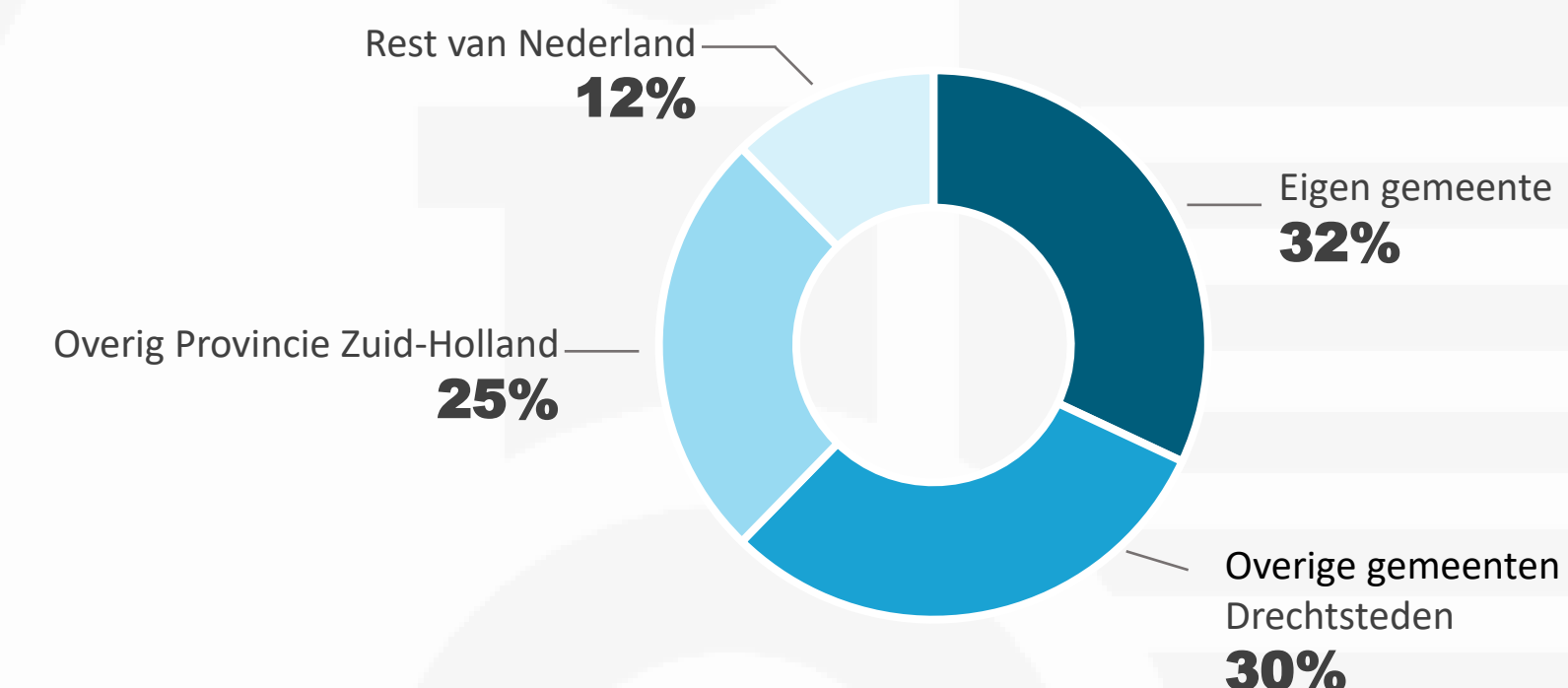

## Banen



**15.246**

Banen

Bron: Bedrijven- en Instellingenregister MRDH/Drechtsteden

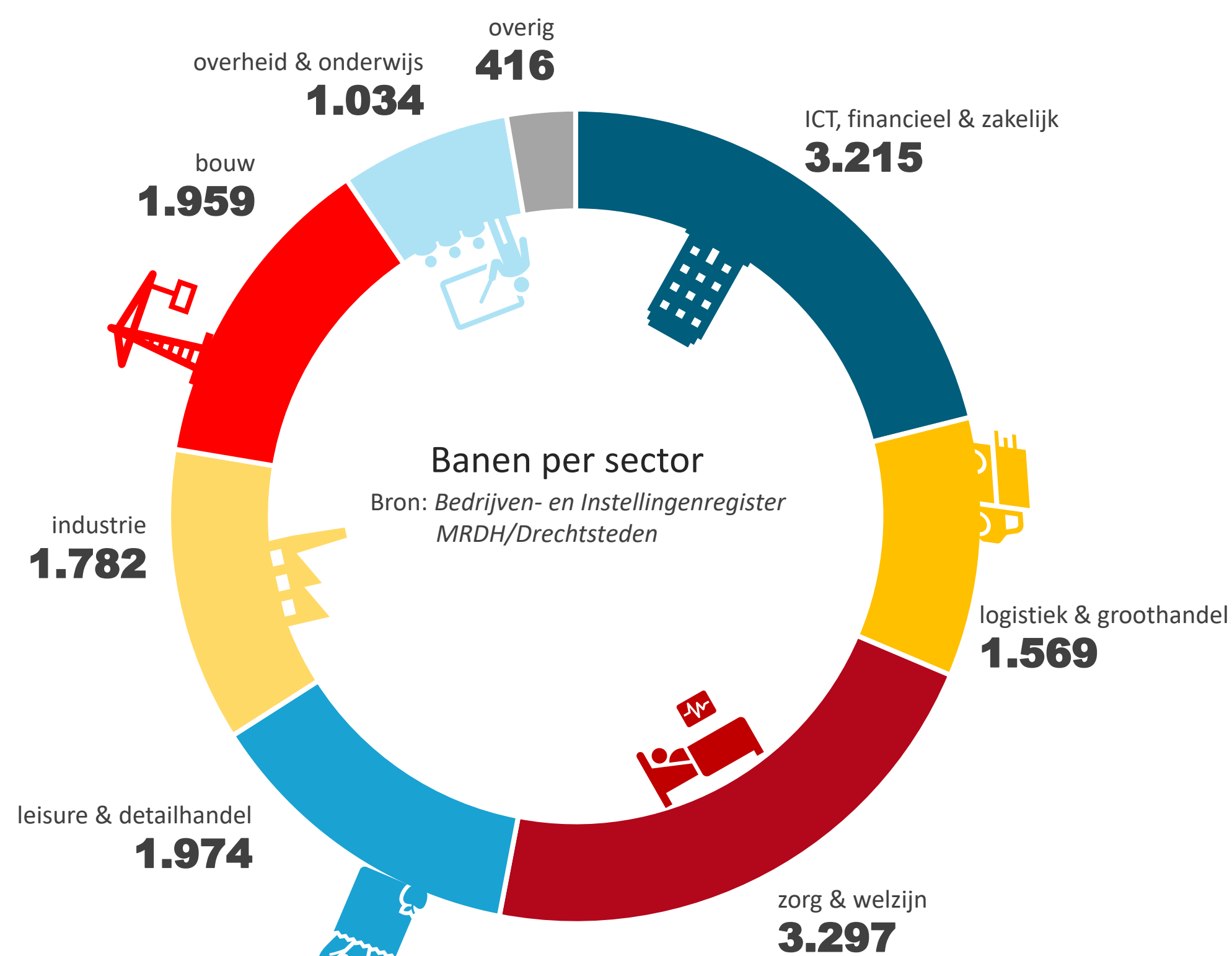

Banen per sector

Bron: Bedrijven- en Instellingenregister MRDH/Drechtsteden

De cijfers in deze infographic gaan over Sliedrecht 2023, tenzij anders vermeld.



**1,2**

Verkooppunten dagelijkse winkels per duizend inwoners

Bron: Locatus



**5,0**

Verkooppunten niet-dagelijkse winkels per duizend inwoners

Bron: Locatus



**1,5**

Verkooppunten horeca per duizend inwoners

Bron: Locatus

**26.253**

Inwoners Sliedrecht

Bron: CBS, oktober 2023

Meer weten? Ga naar: [onderzoekcentrumdrechtsteden.nl](https://onderzoekcentrumdrechtsteden.nl)