

De economie & arbeidsmarkt

van de Drechtsteden

Banen

140.022
Banen

Bron: Bedrijven- en Instellingenregister MRDH/Drechtsteden

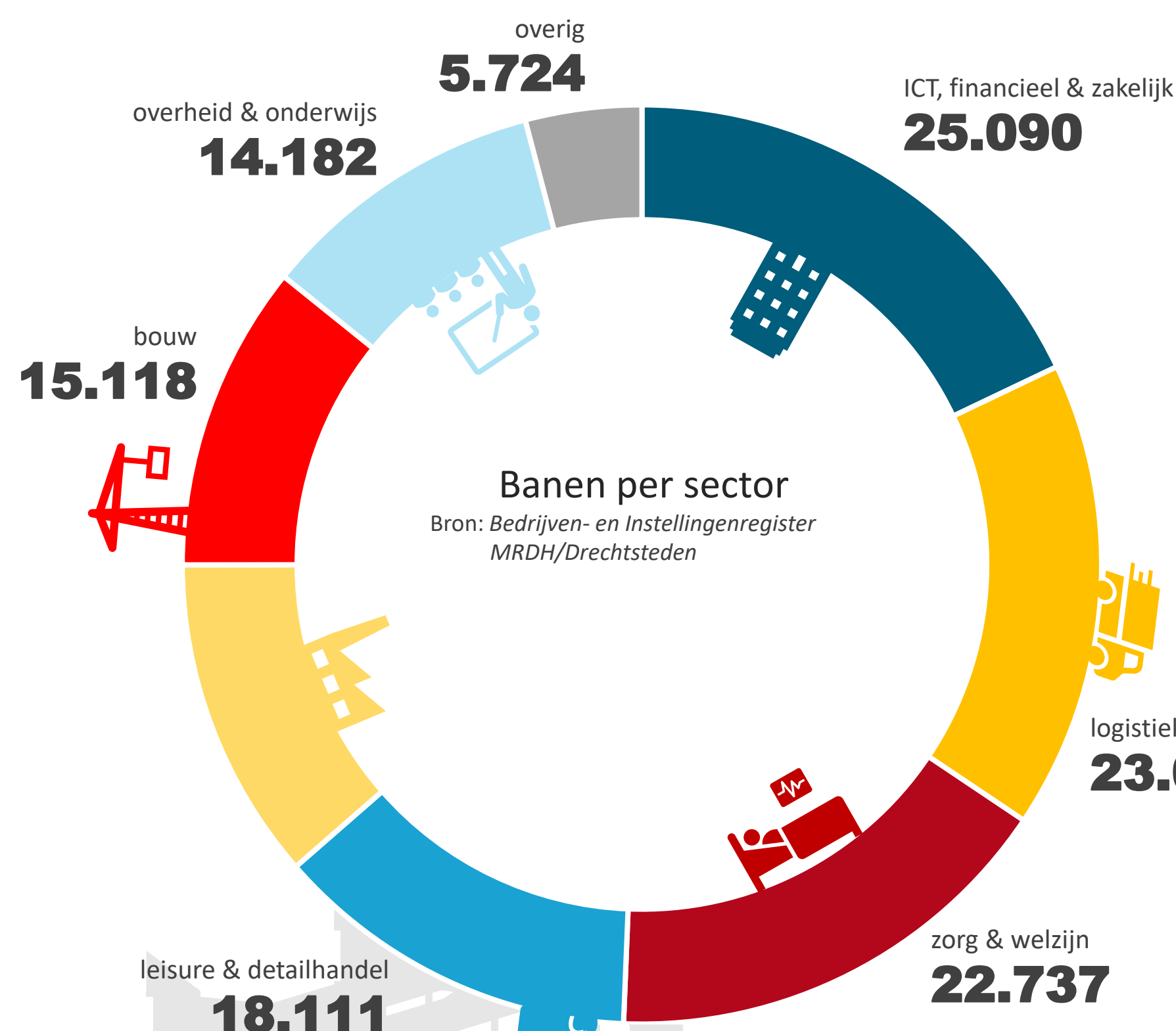

Vestigingen bedrijven

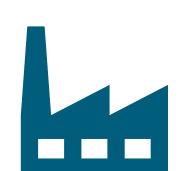

24.723

Vestigingen bedrijven en instellingen

Bron: Bedrijven- en Instellingenregister MRDH/Drechtsteden

Sectoren met relatief sterkste stijging aantal vestigingen t.o.v. 2021

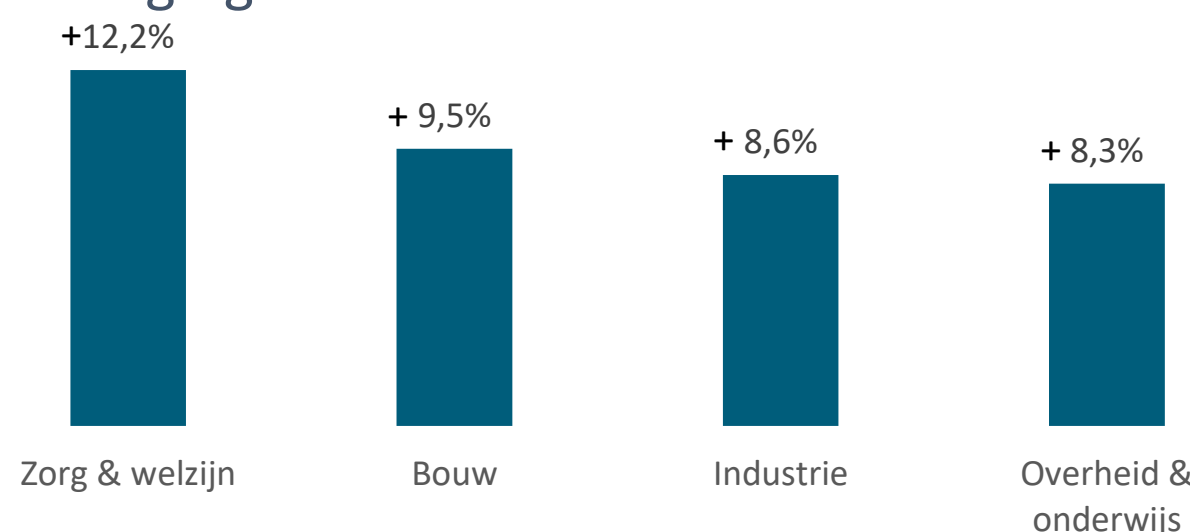

Spanningsindicator

Beroepsklassen met de grootste moeite om vacatures vervuld te krijgen, Q3 2022

Bron: UWV Spanningsindicator Arbeidsmarkt



- ICT
- Technisch
- Transport & logistiek

Arbeidsparticipatie



Drechtsteden 2021
71% Netto

Bron: CBS, arbeidsdeelname



Nederland 2021
70% Netto

Bron: CBS, arbeidsdeelname

Werkzoekenden



12.478

Geregistreerde werkzoekenden zonder dienstverband

Bron: UWV, maandelijks gemiddelde augustus 2021-juli 2022

Werkloosheidspercentage

Bron: CBS

10%

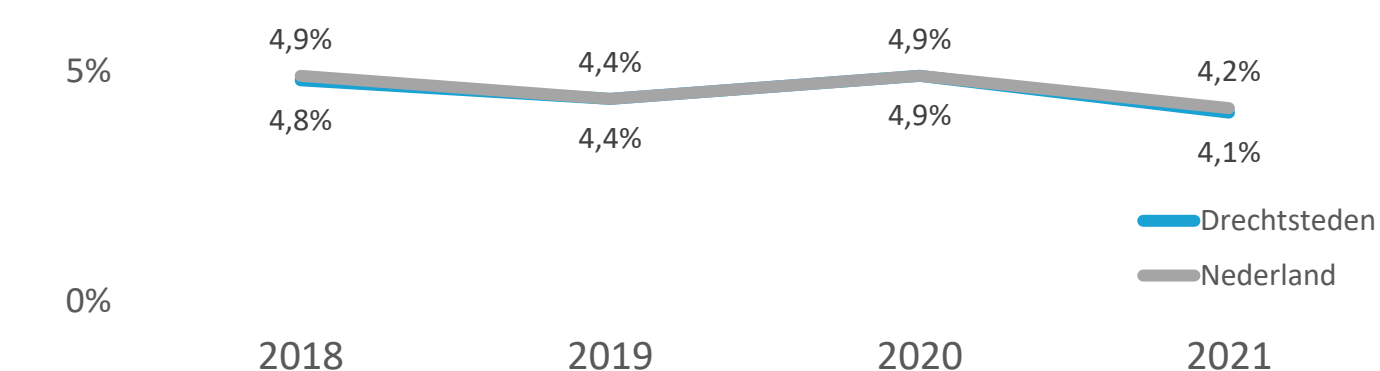

WW- & bijstandsuitkeringen



7.016

Bijstandsuitkeringen

Bron: CBS, maandelijks gemiddelde juli 2021-juni 2022



2.390

WW-uitkeringen



- 1%

Ontwikkeling

t.o.v. maandelijks gemiddelde juli 2020-juni 2021



- 29%

Ontwikkeling

Woon-werkbalans

Waar werken inwoners van de regio Drechtsteden?

Bron: CBS, december 2020

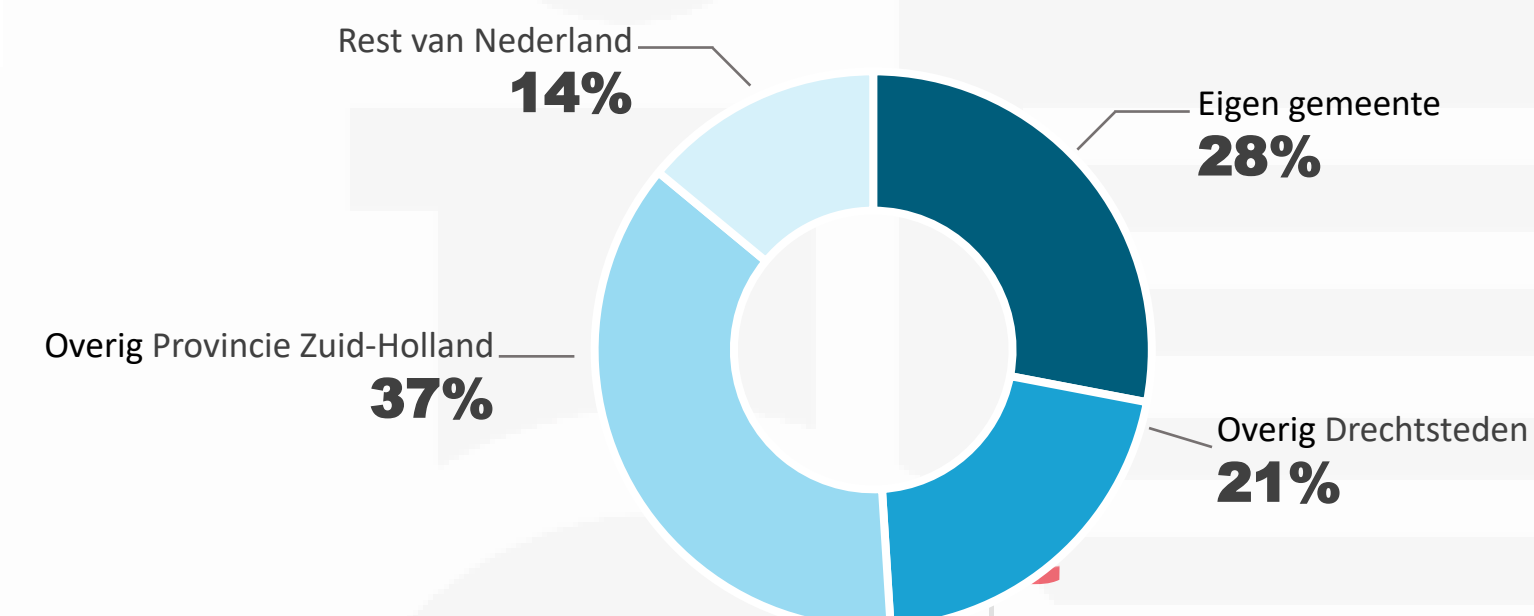

296.177

Inwoners Drechtsteden

Bron: CBS, November 2022

De cijfers in deze infographic gaan over totaal Drechtsteden 2022, tenzij anders vermeld



1,4

Verkooppunten detailhandel per 1.000 inwoners

Bron: Locatus



3,1

Verkooppunten niet dagelijkse winkels per 1.000 inwoners

Bron: Locatus



1,6

Verkooppunten horeca per 1.000 inwoners

Bron: Locatus

Meer weten? Ga naar: onderzoekcentrumdrechtsteden.nl

De economie & arbeidsmarkt

van de gemeente Sliedrecht

Vestigingen bedrijven

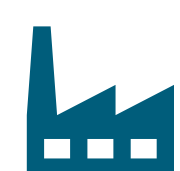

2.123

Vestigingen bedrijven en instellingen

Bron: Bedrijven- en Instellingenregister MRDH/Drechtsteden

Sectoren in de Drechtsteden met relatief sterkste stijging aantal vestigingen t.o.v. 2021

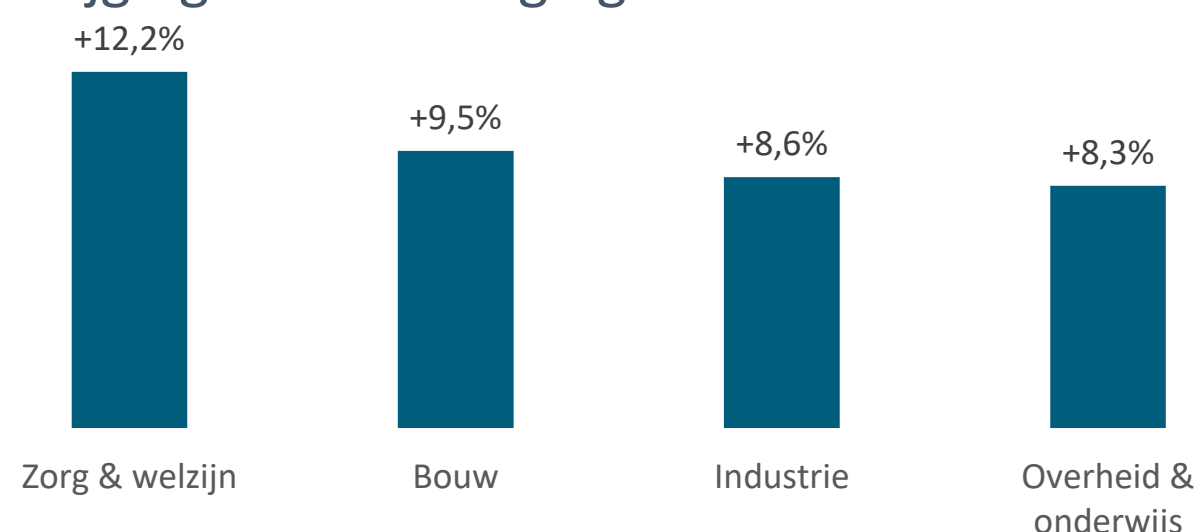

Spanningsindicator

Beroepsklassen met de grootste moeite om vacatures vervuld te krijgen in de Drechtsteden, Q3 2022

Bron: UWV Spanningsindicator Arbeidsmarkt

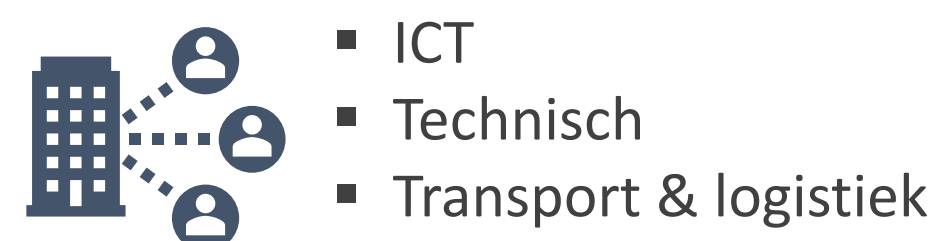

Arbeidsparticipatie

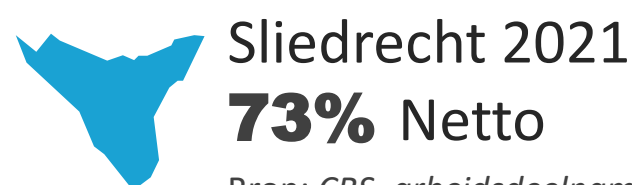

Werkzoekenden



886

Geregistreerde werkzoekenden zonder dienstverband

Bron: UWV, maandelijks gemiddelde augustus 2021-juli 2022

Werkloosheidspercentage

Bron: CBS

10%

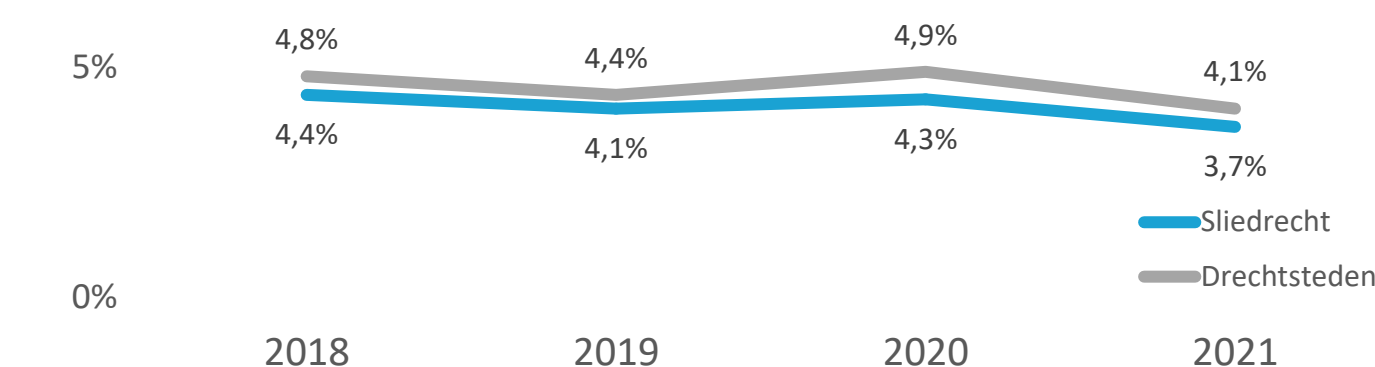

WW- & bijstandsuitkeringen



505

Bijstandsuitkeringen

Bron: CBS, maandelijks gemiddelde juli 2021-juni 2022



170

WW-uitkeringen

+3%
Ontwikkeling

t.o.v. maandelijks gemiddelde juli 2020-juni 2021

-29%
Ontwikkeling

Woon-werkbalans

Waar werken inwoners van Sliedrecht?

Bron: CBS, december 2020

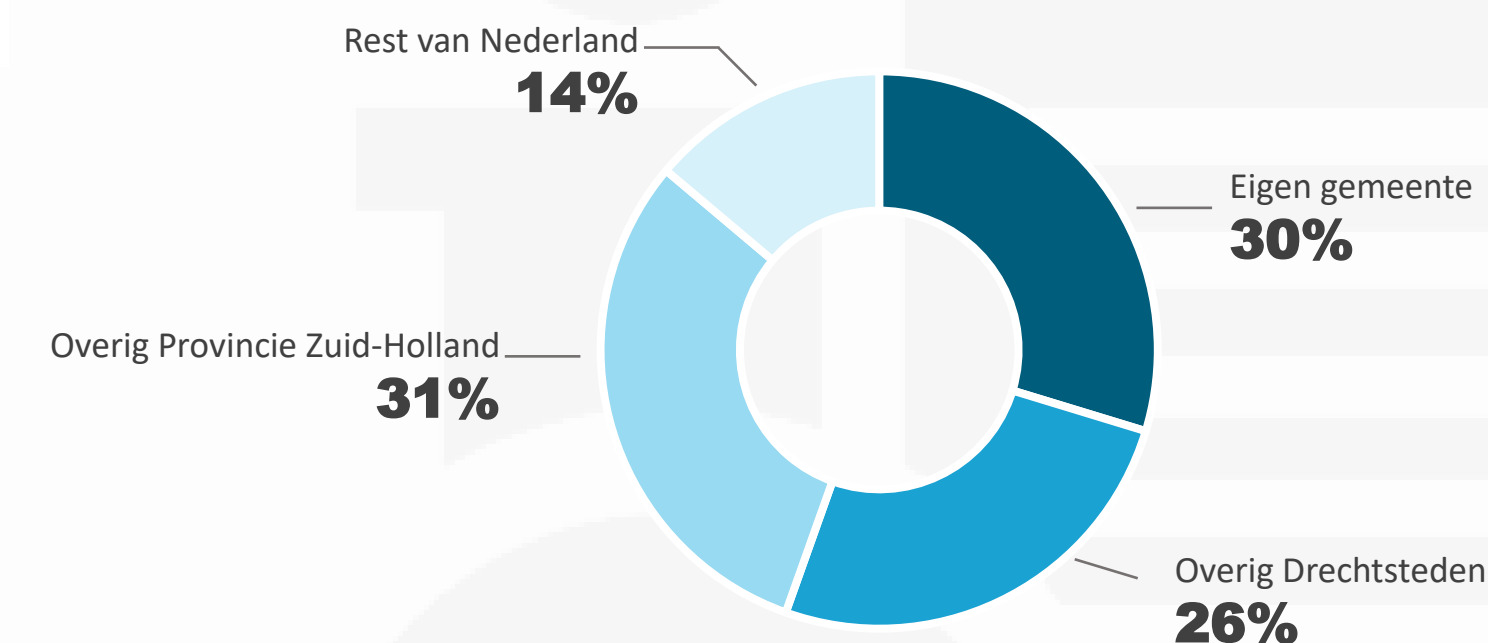

Banen



15.107

Banen

Bron: Bedrijven- en Instellingenregister MRDH/Drechtsteden

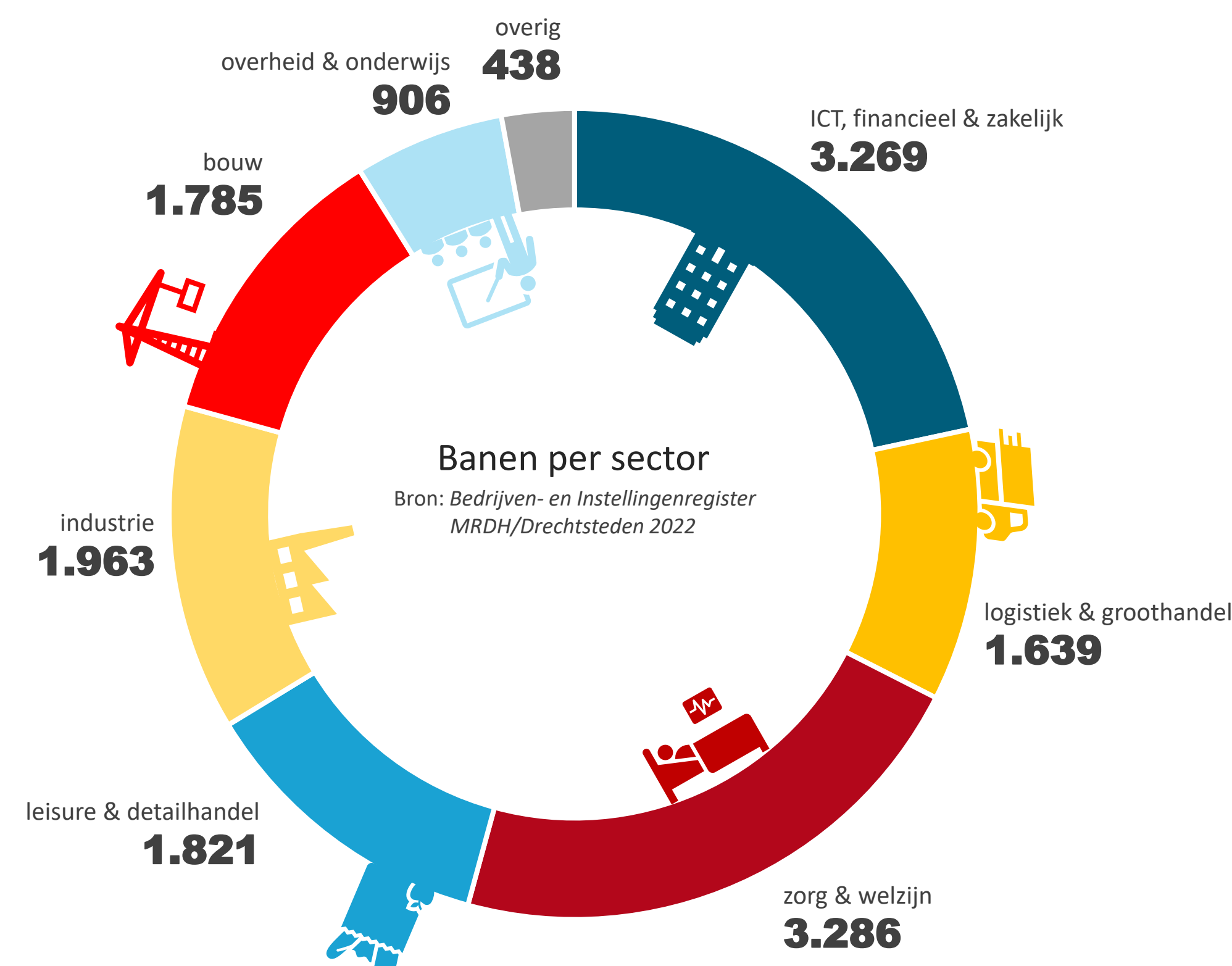

De cijfers in deze infographic gaan over Sliedrecht 2022, tenzij anders vermeld



1,2

Verkooppunten detailhandel per 1.000 inwoners

Bron: Locatus



5,1

Verkooppunten niet dagelijkse winkels per 1.000 inwoners

Bron: Locatus



1,5

Verkooppunten horeca per 1.000 inwoners

Bron: Locatus

26.182

Inwoners Sliedrecht

Bron: CBS, november 2022

Meer weten? Ga naar: onderzoekcentrumdrechtsteden.nl