

De economie en arbeidsmarkt

van de Drechtsteden

Banen



145.547

Banen

Bron: Bedrijven- en Instellingenregister MRDH/Drechtsteden

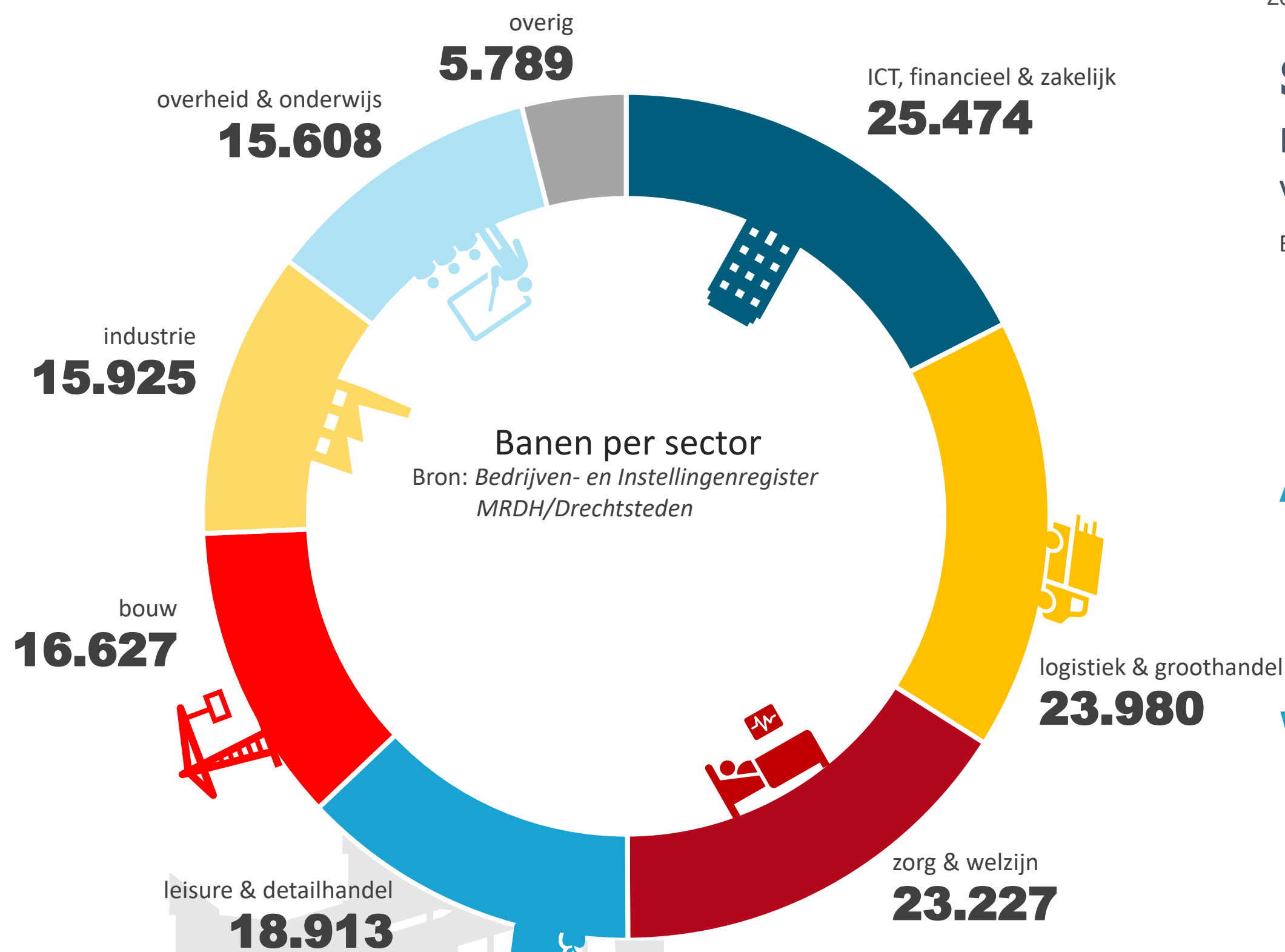

Vestigingen bedrijven

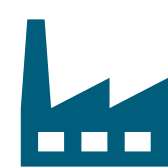

26.658

Vestigingen bedrijven en instellingen

Bron: Bedrijven- en Instellingenregister MRDH/Drechtsteden

Sectoren met relatief sterkste stijging aantal vestigingen t.o.v. 2022

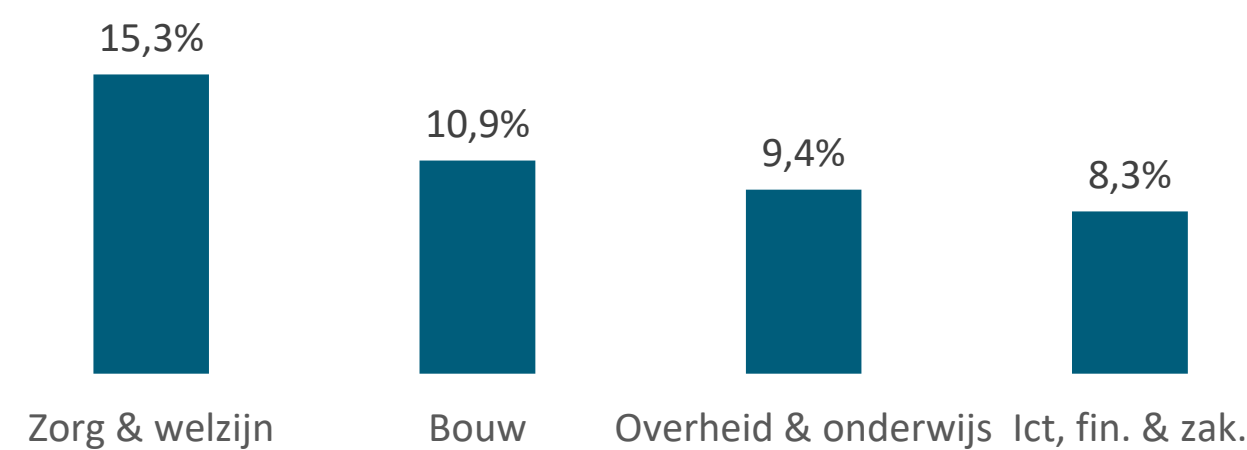

Spanningsindicator

Beroepsklassen met de grootste moeite om vacatures vervuld te krijgen, Q2 2023

Bron: UWV

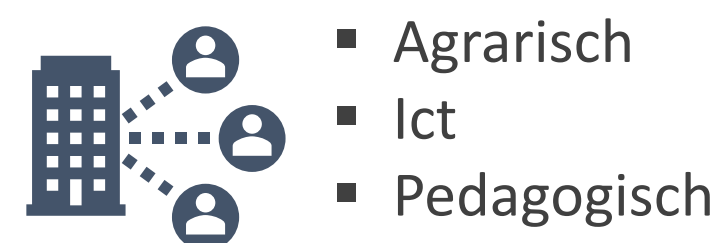

Arbeidsparticipatie

Drechtsteden, 2022
72% netto

Bron: CBS

Nederland, 2022
72% netto

Bron: CBS

Werkzoekenden



12.152

Geregistreerde werkzoekenden zonder dienstverband

Bron: UWV, maandelijks gemiddelde augustus 2022 t/m juli 2023

Werkloosheidspercentage

Bron: CBS

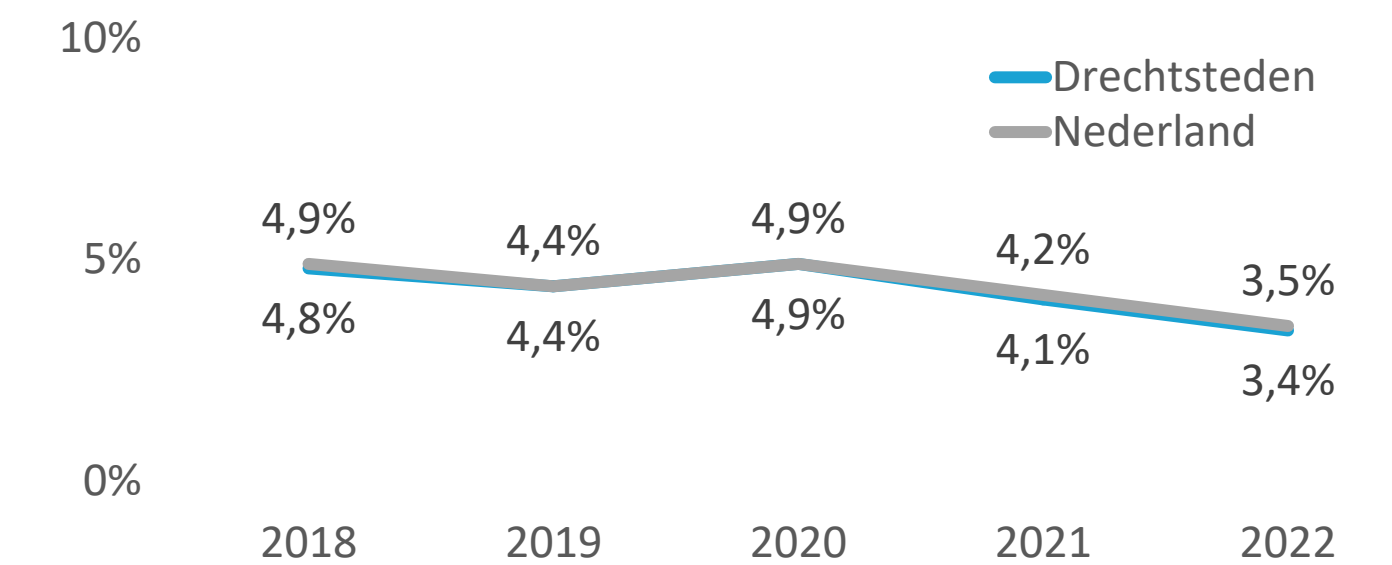

WW- & bijstandsuitkeringen



7.633

Bijstandsuitkeringen

Bron: CBS, maandelijks gemiddelde april 2022 t/m maart 2023



1.961

WW-uitkeringen

- 7%
Ontwikkeling

t.o.v. maandelijks gemiddelde april 2021 t/m maart 2022

- 25%
Ontwikkeling

t.o.v. maandelijks gemiddelde april 2021 t/m maart 2022

Woon-werkbalans

Waar werken inwoners van de regio Drechtsteden?

Bron: CBS, december 2021

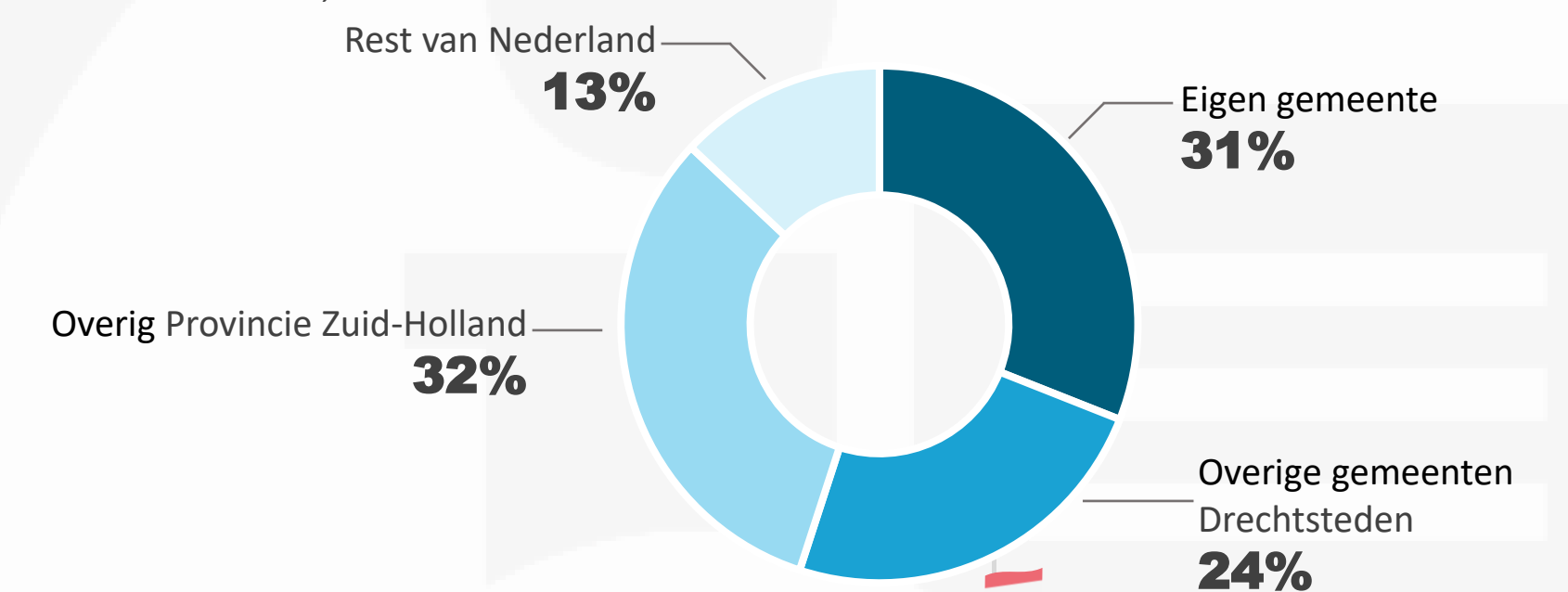

De cijfers in deze infographic gaan over Drechtsteden totaal 2023, tenzij anders vermeld.



1,4

Verkooppunten dagelijkse winkels per duizend inwoners

Bron: Locatus



2,9

Verkooppunten niet-dagelijkse winkels per duizend inwoners

Bron: Locatus



1,6

Verkooppunten horeca per duizend inwoners

Bron: Locatus

297.060

Inwoners Drechtsteden

Bron: CBS, oktober 2023

Meer weten? Ga naar: onderzoekcentrumdrechtsteden.nl

De economie en arbeidsmarkt

van de gemeente **Zwijndrecht**

Vestigingen bedrijven

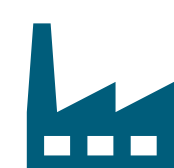

3.876

Vestigingen bedrijven en instellingen

Bron: Bedrijven- en Instellingenregister MRDH/Drechtsteden

Sectoren in de Drechtsteden met relatief sterkste stijging aantal vestigingen t.o.v. 2022

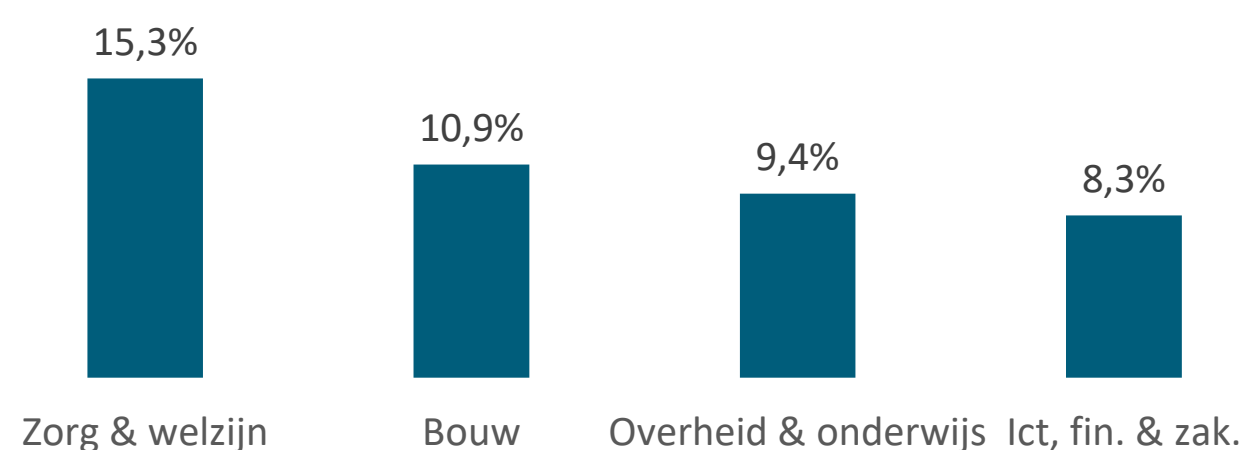

Spanningsindicator

Beroepsklassen met de grootste moeite om vacatures vervuld te krijgen in de Drechtsteden, Q2 2023

Bron: UWV



- Agrarisch
- Ict
- Pedagogisch

Arbeidsparticipatie

Zwijndrecht, 2022
71% netto

Bron: CBS

Drechtsteden, 2022
72% netto

Bron: CBS

Werkzoekenden



1.967

Geregistreerde werkzoekenden zonder dienstverband

Bron: UWV, maandelijks gemiddelde augustus 2022 t/m juli 2023

Werkloosheidspercentage

Bron: CBS

10%

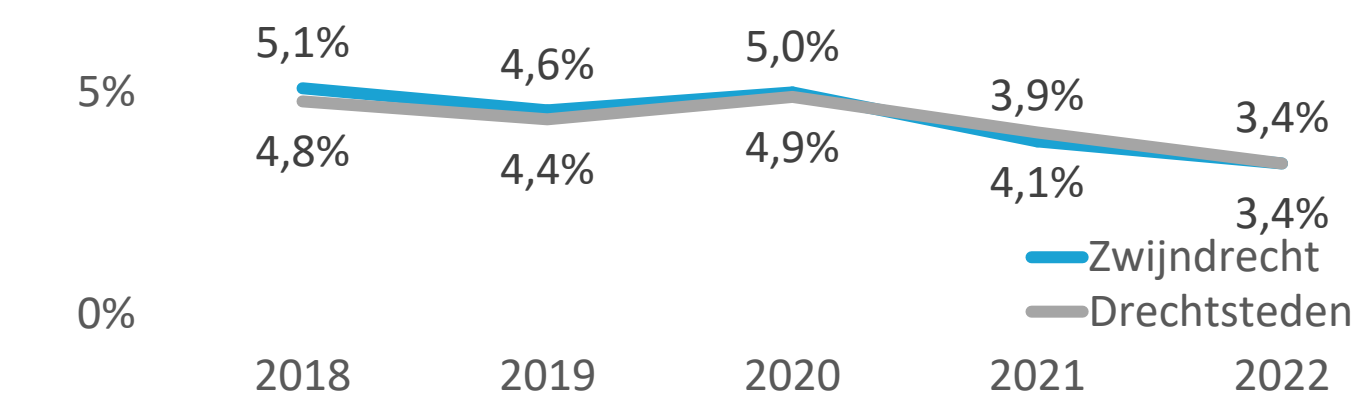

WW- & bijstandsuitkeringen



1.282

Bijstandsuitkeringen



311

WW-uitkeringen

Bron: CBS, maandelijks gemiddelde april 2022 t/m maart 2023

-7%
Ontwikkeling

t.o.v. maandelijks gemiddelde april 2021 t/m maart 2022

-25%
Ontwikkeling

t.o.v. maandelijks gemiddelde april 2021 t/m maart 2022

Woon-werkbalans

Waar werken inwoners van Zwijndrecht?

Bron: CBS, december 2021

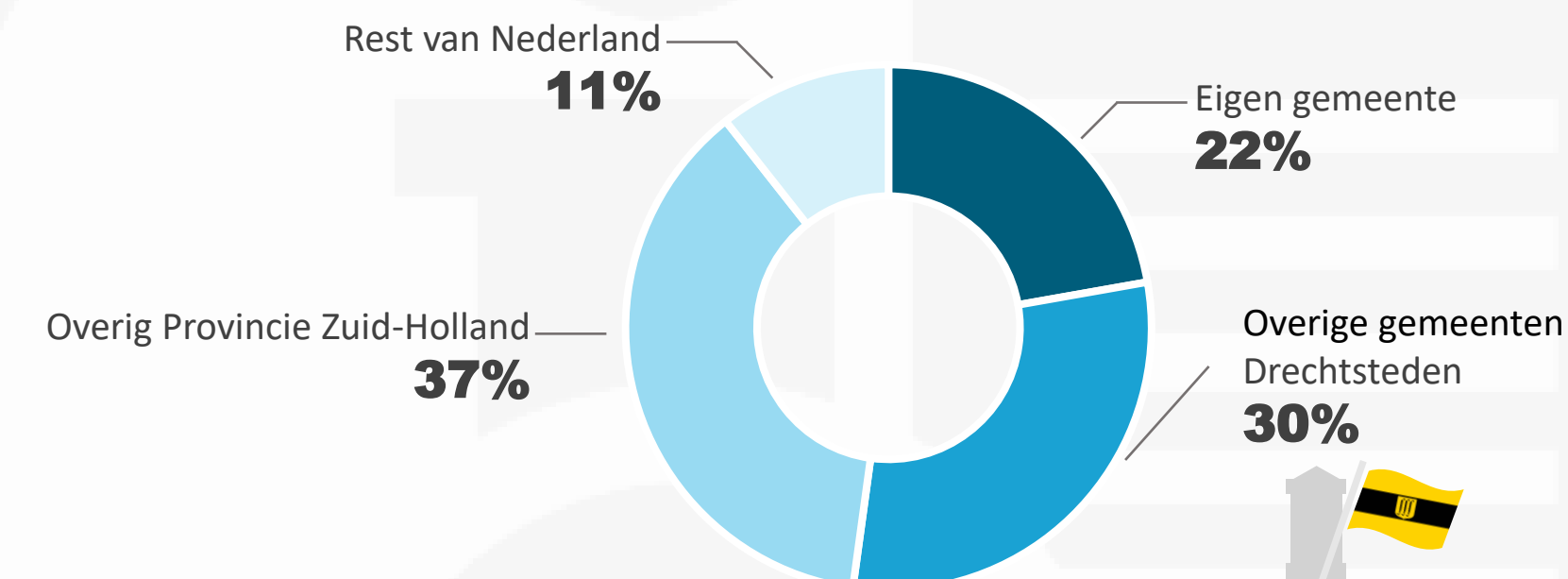

Banen



20.566

Banen

Bron: Bedrijven- en Instellingenregister MRDH/Drechtsteden

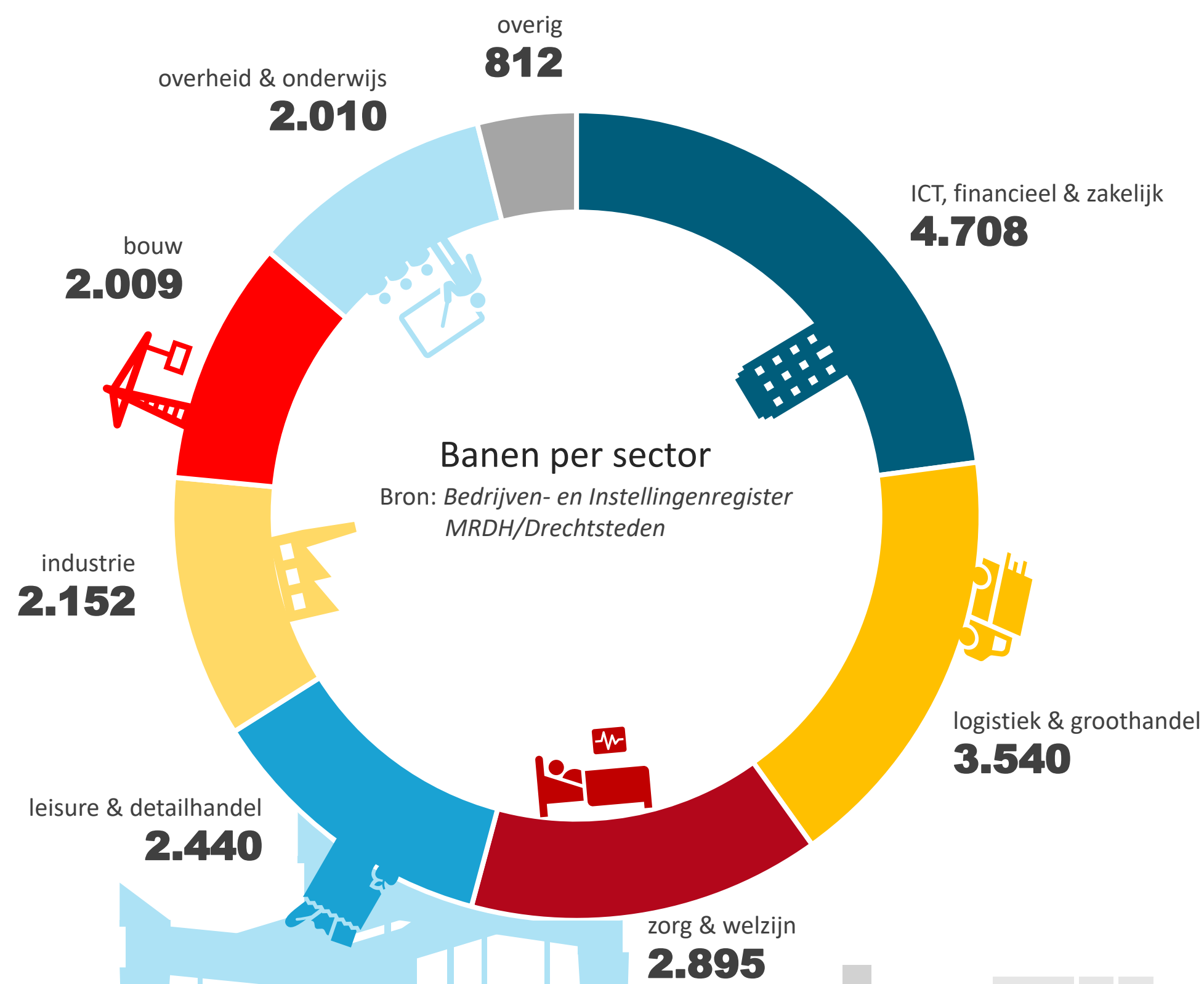

Banen per sector

Bron: Bedrijven- en Instellingenregister MRDH/Drechtsteden

De cijfers in deze infographic gaan over Zwijndrecht 2023, tenzij anders vermeld.



1,5

Verkooppunten dagelijkse winkels per duizend inwoners

Bron: Locatus



2,2

Verkooppunten niet-dagelijkse winkels per duizend inwoners

Bron: Locatus



1,7

Verkooppunten horeca per duizend inwoners

Bron: Locatus

44.941

Inwoners Zwijndrecht

Bron: CBS, oktober 2023

Meer weten? Ga naar: onderzoekcentrumdrechtsteden.nl